



TRILHA DA CERTIFICAÇÃO

**Percurso metodológico para gestão e execução
das ações do Selo Unicef 2021-2024**

PARTE 1





TRILHA DA CERTIFICAÇÃO

Percurso metodológico para gestão e execução das ações do Selo Unicef 2021-2024

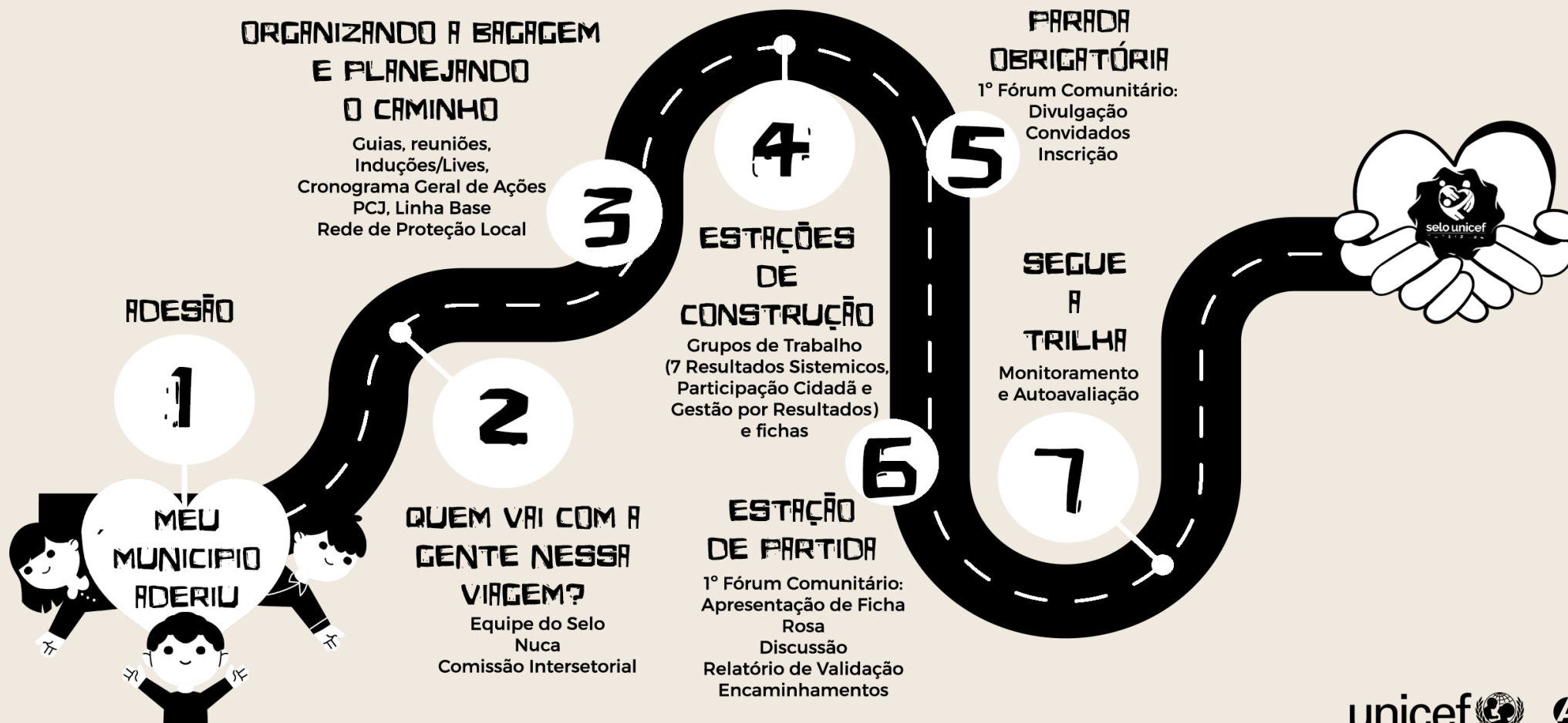



TRILHA DA CERTIFICAÇÃO

Percurso metodológico para gestão e execução das ações do Selo Unicef 2021-2024

Nossa trilha já começou
é muito bom contar com você!
O caminho já está indicado.
acompanhe o mapa pra não chegar atrasado.
Com e pelas crianças e adolescentes vamos fazer muitas ações
que garantirão inclusão, direito e afeto nas construções.
Numa viagem planejada pode até ter surpresas
mas os planos B e C ajudarão com certeza.
Saiba também que com o UNICEF apoio e orientação vais encontrar,
conte com o Time da ASSERTE estamos aqui para te apoiar.

Vamos nessa?





TRILHA DA CERTIFICAÇÃO

Percurso metodológico para gestão e execução das ações do Selo Unicef 2021-2024

1



ADESÃO

Comadre e compadre se avexe que chegou a hora
junte @s meninas, sem eles ninguém decola
o futuro é del@s e com eles presentes é que se faz uma nova história
Espie suas condições e escolha seu jeito de viajar
do melhor jeito que puder meu povo
importante é onde se quer chegar,
a viagem é rumo ao Selo UNICEF
e o bilhete já tá na mão é chamado de **ADESÃO**





TRILHA DA CERTIFICAÇÃO

Percurso metodológico para gestão e execução das ações do Selo Unicef 2021-2024

2

**QUEM VAI COM A
GENTE NESSA
VIAGEM?**

**Equipe do Selo
Nuca
Comissão
Intersetorial**

Antes do Primeiro Fórum não se abestalde irmão
A viagem vai ser longa, andorinha só não faz verão
Precisa juntar povo valente
Da Saúde, Assistência, Educação
e todo povo que cuida da meninada por opção ou
função
Vai ter muito chiado, dizendo que é tudo ocupado
Mas não abra nem prum trem
E diga de peito aberto: ou vem ou vem!
porque a viagem é mais bonita e só é completa com
você meu bem





TRILHA DA CERTIFICAÇÃO

Percurso metodológico para gestão e execução das ações do Selo Unicef 2021-2024

2

As vezes tem que ser na tora, mas a gente cria a **COMISSÃO**
É vida INTERSETORIAL, trilhando junto na solução
Cada um fazendo sua parte
Juntos e misturados não há lugar pra vaidade
Porque no final das contas
A vida da criança é quem conta
E tudo fica muito mais fácil
Da Busca Ativa ao programa social
Tudo pra criançada enfim ter proteção
integral

QUEM VAI COM A
GENTE NESSA
VIAGEM?

Equipe do Selo
Nuca
Comissão
Intersetorial

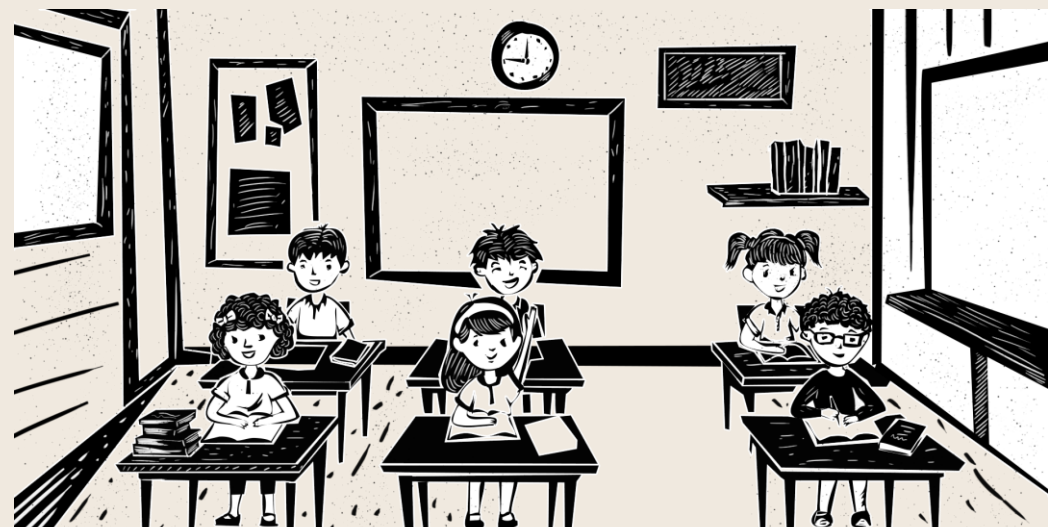



TRILHA DA CERTIFICAÇÃO

Percurso metodológico para gestão e execução das ações do Selo Unicef 2021-2024



REPARE BEM

INDICAÇÃO DE MOBILIZADORES

Todos os municípios precisam indicar os mobilizadores de Saúde, educação e Assistência Social para apoiarem as ações do selo e não sobrecarregar a figura do/a articulador/a municipal. É necessário que sejam atores diferentes, para que assim se tenha uma equipe municipal pro Selo UNICEF.

AÇÃO NECESSÁRIA

Verifique quem são os mobilizadores cadastrados em seu município, se for o caso (houver membros repetidos em mais de uma área) solicite que o/a prefeito/a faça a substituição de nomes, via link único de seu município que pode ser solicitado a equipe Asserte ou via ofício, assinado pelo/a gestor/a municipal remetido a coordenacao@asserte.org.br.



TRILHA DA CERTIFICAÇÃO

Percurso metodológico para gestão e execução das ações do Selo Unicef 2021-2024



REPARE BEM

AMBIENTE APROPRIADO

É necessário que em cada município seja estabelecida uma sala do Selo UNICEF. Espaço físico que possa ter uma infra estrutura mínima (computador, impressora, mesas e cadeiras) onde a comissão intersetorial municipal possa se encontrar, arquivar seus documentos e ter como base de operação do programa.

PAINEL DE RESULTADOS

Acesse nesse **link** um painel de resultados sistêmicos produzido pela organização APDMCE que é bem interessante para ser impresso em banner para fixar na sala do Selo Unicef;

Se você ainda não acessou a PCJ , faça o primeiro acesso imediatamente. Você já tem acesso a senha e login, lá você encontrará muitas informações importantes e um arquivo produzido pelo setor de monitoramento do UNICEF com todos os prazos do programa.



TRILHA DA CERTIFICAÇÃO

Percurso metodológico para gestão e execução das ações do Selo Unicef 2021-2024



REPARE BEM

MANDALA

É muito importante que você imprima a Mandala do Selo e coloque em destaque na sala. Ela vai ajudar muito na reflexão (**Guia Metodológico – pág. 09**)

IMPORTÂNCIA DOS NUCAS

O NUCA tem papel central do Selo UNICEF. Quem ainda não criou é preciso que organize o mais breve possível e cadastre no U-Report. Sem a participação cidadã de adolescentes, não será possível validar o Fórum Comunitário. Consultar o Guia de Participação Cidadã para que eles elaborem o PPCA. Adolescentes são partes da construção e do processo de certificação.



TRILHA DA CERTIFICAÇÃO

Percurso metodológico para gestão e execução das ações do Selo Unicef 2021-2024

3

ORGANIZANDO A BAGAGEM E PLANEJANDO O CAMINHO

Guias, reuniões,
Induções/Lives,
Cronograma Geral de
Ações
PCJ, Linha Base
Rede de Proteção Local

Mas pra chegar onde se quer, tem que seguir a trilha com fé
não adianta só pedir pro divino, tem que planejar, botar a fé em ação
Precisa definir o caminho, ver os mantimentos que precisa levar
colocar tudo na ordem, checar e registrar,
tem que responsabilizar porque ninguém vai viajar a passeio,
todo mundo sabe o que quer
direito garantido de criança e adolescente
rima com certificação que é nosso anseio





TRILHA DA CERTIFICAÇÃO

Percurso metodológico para gestão e execução das ações do Selo Unicef 2021-2024

3

ORGANIZANDO A BAGAGEM E PLANEJANDO O CAMINHO

Guias, reuniões,
Induções/Lives,
Cronograma Geral de
Ações
PCJ, Linha Base
Rede de Proteção Local

Como a viagem é longa vamos fazer um tal de pit stop
Tu sabe o que é? “Coisa dos estrangeiro” pode chamar de
estação

Partimos da linha de base, é preciso ver aonde a gente tá
Ver o tanto que já se andou
O quanto precisamos andar
Juntar cada experiência. O conhecimento que há
Será fundamental, para a gente não se enfadar
Todo mundo junto e misturado olhando firme pra um
mesmo lugar





TRILHA DA CERTIFICAÇÃO

Percurso metodológico para gestão e execução das ações do Selo Unicef 2021-2024

3

ORGANIZANDO A BAGAGEM E PLANEJANDO O CAMINHO

Guias, reuniões,
Induções/Lives,
Cronograma Geral de
Ações
PCJ, Linha Base
Rede de Proteção Local

Nesse passo é importante a bíblia do Selo pegar
Se abrace com o Guia Metodológico, do Fórum Comunitário e de
Participação Cidadã pra arrematar
Tudo que você precisa tem lá
As metas, tarefas e exemplos,
as fichas do que você tem que entregar
Pra ficar bem no retrato, com @s meninos bem tratades
E no fim, ah no fim? durante e depois, comemorar





TRILHA DA CERTIFICAÇÃO

Percurso metodológico para gestão e execução das ações do Selo Unicef 2021-2024



REPARE BEM

BAIXE NO SITE DO SELO UNICEF | www.selounicef.org.br

Guia Metodológico do Selo UNICEF

Guia do Fórum Comunitário

Guia de Participação de Adolescentes





TRILHA DA CERTIFICAÇÃO

Percurso metodológico para gestão e execução das ações do Selo Unicef 2021-2024



REPARE BEM

NA PCJ

Cronograma Geral de Ações

NO CANAL DO YOUTUBE DO UNICEF E ASSERTE

Induções, lives, plantões tira-dúvidas e salas abertas



TRILHA DA CERTIFICAÇÃO

Percurso metodológico para gestão e execução das ações do Selo Unicef 2021-2024

4

ESTAÇÕES DE CONSTRUÇÃO

**Grupos de Trabalho
(7 Resultados
Sistêmicos,
Participação Cidadã e
Gestão por Resultados)
e fichas**

Mas toda viagem de respeito tem que ter um mapa

A cartografia social vai nos ajudar

Identifique o que tem ou não tem no território

Com quem pode contar e o que também não há

Pode ser mapa falado

Pode até desenhar

CRAS, Conselho Tutelar, delegacia, CMDCA

Unidade de Saúde, se tem CREAS bota lá

Não esqueça de ninguém que possa ajudar

Tudo pra compreender que na hora de proteger

Todo mundo tem o seu lugar.

E se falta alguma coisa, adolescentes não deixarão de falar

E ao gestor público só vai caber a consertar





TRILHA DA CERTIFICAÇÃO

Percurso metodológico para gestão e execução das ações do Selo Unicef 2021-2024



ESTAÇÕES DE CONSTRUÇÃO

**Grupos de Trabalho
(7 Resultados
Sistêmicos,
Participação Cidadã e
Gestão por Resultados)
e fichas**

O Fórum Comunitário é o final do começo,
pra chegar nele, muito trabalho tem que ser feito
Valide o diagnóstico, a linha de base deve usar,
as informações que vocês têm na cidade vão complementar
As fichas azuis do Guia Metodológico estão lá pra te apoiar

Técnicos de todas as áreas é importante convidar,
chama o povo todo
dê destaque pro CMDCA,
quanto mais gente mais participativo e interessante,
mas cuidado com a aglomeração
A pandemia continua
Distanciamento social, máscara no rosto, álcool em
gel e lavagem das mãos





TRILHA DA CERTIFICAÇÃO

Percurso metodológico para gestão e execução das ações do Selo Unicef 2021-2024

4

ESTAÇÕES DE CONSTRUÇÃO

GTs (7 Resultados Sistêmicos e Participação Cidadã e Gestão por Resultados) e fichas

A forma é importante, o conteúdo é muito mais. Tem gente se precavendo procurando outra solução, pra fazer um fórum virtual, onde as condições sanitárias não permitem a reunião, vai ter fórum em vídeo chamada mas não vai faltar a garotada com sua criatividade e participação.





TRILHA DA CERTIFICAÇÃO

Percurso metodológico para gestão e execução das ações do Selo Unicef 2021-2024

4

ESTAÇÕES DE CONSTRUÇÃO

Grupos de Trabalho
(7 Resultados
Sistêmicos,
Participação Cidadã e
Gestão por Resultados)
e fichas

Vá por mim, tem que fazer reunião preparatória
Reserve tempo para pensar e planejar cada ação
Tem resultado sistêmico, eixo de gestão e
participação

Garanta adolescentes presentes com o PPCA na mão
O jeito de fazer, cada município vai organizar
Não tem receita pronta, mas não carece se avexar
Preencha as fichas rosas e quando tudo juntar um
grande plano de ação nascerá Valide no Fórum
Comunitário

E não esqueça de até o **dia 15 de março** os
documentos do que foi realizado na PCJ anexar





TRILHA DA CERTIFICAÇÃO

Percurso metodológico para gestão e execução das ações do Selo Unicef 2021-2024



REPARE BEM

LINHAS DE BASE

Acesse a PCJ e verifique a linha de base de seu município, esse documento é o ponto de partida para saber a situação inicial do seu município frente os Resultados Sistêmicos; Todo trabalho de planejamento das ações frente aos resultados sistêmicos parte dessa linha de base, e precisa ser realizado antes do evento do Fórum Comunitário. Orientamos a construção de comissões representativas por interesse ou responsabilidades no município que possam se debruçar sobre cada resultado sistêmico, assegurando em todas elas a participação ativa de adolescentes, para que seja construído um plano de ação municipal bem participativo. Municípios que já dispõem de planos decenais de crianças e adolescentes, deve aproveitá-los, à medida do possível, como ponto de partida, não sobrepondo os planos, mas atualizando o que já existe para que dê conta do programa de desenvolvimento proposto nesta edição do Selo UNICEF, considerando as diferentes temporalidades.



TRILHA DA CERTIFICAÇÃO

Percurso metodológico para gestão e execução das ações do Selo Unicef 2021-2024



**REPARE
BEM**



0

Relatório de Linha de Base
Selo Unicef – Edição 2021-2024

UF: _____ Município: _____ Porte: Pequeno

População geral: 37,404
População 0 a 17 anos: 11,300

Indicador	Sentido	Ano	Resultado	Meta	Grupo
Percentual de crianças de 1 ano de idade que receberam a vacina Tríplice Viral D2	Maior	2020	46%	95%	D
Percentual de alunos do ensino fundamental que abandonaram a escola (rede pública)	Menor	2019	1.20%	1.20%	D
Percentual de adolescentes entre 15 e 17 anos que estão matriculados no ensino médio	Maior	2020	66%	66%	A
Percentual de nascidos vivos de mães entre 10 e 19 anos	Menor	2019	17%	13%	A
Percentual de escolas públicas com fonte adequada de acesso aos serviços de água	Maior	2020	67%	87%	B
Percentual de casos de violência contra crianças e adolescentes registrados de forma adequada no portal SIPIA	Maior	2020			
Percentual de famílias cadastradas no CADASTRO ÚNICO em acompanhamento pelo PAIF no município	Maior	2019	2.1%	4.2%	A

REALIZAÇÃO: 

PARCERIAS ESTRATÉGICAS:  

PARCERIAS NO SEMIÁRIDO:     

PARCERIAS NA AMAZÔNIA:   



TRILHA DA CERTIFICAÇÃO

Percurso metodológico para gestão e execução das ações do Selo Unicef 2021-2024



REPARE BEM

PLANO DE AÇÃO

As fichas modelo do plano de ação, que irão ajudar na avaliação e diagnóstico, estão disponíveis no Guia dos Fóruns Comunitários, da página 15 a 23 (em azul).

PRIORIDADES

Definição das prioridades que após aprovadas no Fórum serão postadas na PCJ - Páginas 24 a 33 (de cor rosa)



TRILHA DA CERTIFICAÇÃO

Percurso metodológico para gestão e execução das ações do Selo Unicef 2021-2024

REPARE BEM



DOCUMENTO 1.1

MUNICÍPIO: _____ ESTADO: _____

Resultado Sistêmico 1: Desenvolvimento Infantil na Primeira Infância

INDICADOR: Percentual de crianças de 1 ano de idade vacinadas com a triplice viral (D2) ou tetra viral* (PNI/MS)

SITUAÇÃO DO MUNICÍPIO: Buscar essa informação na Plataforma Crescendo Juntos (PCJ).

PERGUNTAS DISPARADORAS (exemplos de perguntas que podem ser feitas para disparar a discussão no grupo): O sistematizador ou sistematizadora irá registrar nesta ficha o debate e encaminhamentos do grupo em relação a estas perguntas orientadoras.

Qual é o principal desafio identificado pelo grupo de trabalho para o alcance do resultado sistêmico no município?

Em quais populações/territórios do município o desafio se manifesta de maneira mais crítica?

Quais atores sociais estão mais diretamente envolvidos com o desafio?

Como o município tem enfrentado o desafio ao longo do tempo nos diversos territórios?

Que ações/atividades podem ser realizadas para a resolução do desafio?

Quais regiões e populações devem ser prioridades para encarar o desafio?

Que atores sociais devem ser envolvidos na resolução do problema?

REGISTROS:

REGISTROS:

DOCUMENTO 2.1

Resultado Sistêmico 1: Desenvolvimento Infantil na Primeira Infância

INDICADOR: Percentual de crianças de 1 ano de idade vacinadas com a triplice viral (D2) e tetra viral. (PNI/MS)

META:

Copie neste campo a meta que o município terá que alcançar nesse indicador, apresentada no documento Relatório de Linha de Base e Metas.

AÇÃO ESTRATÉGICA	ATIVIDADES <small>(O que o seu município vai fazer)</small>	PRAZO	RESPONSÁVEIS
Plano Municipal 1ª Infância <small>(sugerido pelo UNICEF)</small>			
Semana do Bebê <small>(sugerido pelo UNICEF)</small>			
Qualificação dos Serviços do CRAS <small>(sugerido pelo UNICEF)</small>			



TRILHA DA CERTIFICAÇÃO

Percurso metodológico para gestão e execução das ações do Selo Unicef 2021-2024

5

**PARADA
OBRIGATORIA**

**1º Fórum Comunitário:
Divulgação
Convidados
Inscrição**

O Fórum Comunitário é um dia de festa sim sinhô
O povo chega alinhado, tem banner pra todo lado
O município mesmo se for de outra cor divide o cenário com o azul
É marca do UNICEF no peito, é retrato com @ prefeit@, juiz,
promotor também estão por lá
É cultura pra todo lado, dá um orgulho arretado
de ver tanta gente decente colaborando com o plano de ação
municipal de cada lugar
E grupo de flauta não falta com a meninada
sempre botando a asa branca pra voar





TRILHA DA CERTIFICAÇÃO

Percurso metodológico para gestão e execução das ações do Selo Unicef 2021-2024



REPARE BEM

LISTA DE PRESENÇA

É importante atentar para lista de presença com preenchimento individual, **pág. 34** do Guia do Fórum Comunitário

PARTICIPAÇÃO DE ADOLESCENTES

A participação de adolescentes deve ser registrada em lista de presença com no mínimo 3 meninos e 3 meninas

CONVIDADOS

Ver a quem convidar **pág. 12** do Guia de Fórum Comunitário



TRILHA DA CERTIFICAÇÃO

Percurso metodológico para gestão e execução das ações do Selo Unicef 2021-2024

6

ESTAÇÃO DE PARTIDA

1º Fórum Comunitário:
Apresentação de Ficha
Rosa
Discussão
Relatório de Validação
Encaminhamentos

Articulador e Comissão têm que aproveitar esse cenário
O povo tá receptivo, o coração amaciado
Não tem uma cara feia
Todo mundo sorrindo, pra sair bem nos retratos
Mas não pode esquecer que o Fórum Comunitário é na
verdade a assinatura de um contrato.
Uma carta compromisso que durante os mais de três anos do
Selo UNICEF
Todo mundo tem que realizar, tenho dito!





TRILHA DA CERTIFICAÇÃO

Percurso metodológico para gestão e execução das ações do Selo Unicef 2021-2024

6

ESTACÃO DE PARTIDA

1º Fórum Comunitário:
Apresentação de Ficha
Rosa
Discussão
Relatório de Validação
Encaminhamentos

Festejar é importante
Mas firmar compromisso é a razão
De realizar o encontro, juntar a população
Técnicos e gestores precisam entender
O Selo UNICEF não cai do céu
Ele não é simples papel que se acha em
qualquer lugar
Nem tampouco de toda essa arrumação é o
motivo pra missão encerrar.





TRILHA DA CERTIFICAÇÃO

Percurso metodológico para gestão e execução das ações do Selo Unicef 2021-2024



REPARE BEM

Não deixem de preencher o documento 4, ficha laranja, pág. 35, sobre a realização do Fórum Comunitário

DOCUMENTO 4

MUNICÍPIO:

UF:

DATA:

LOCAL:

A. PARTICIPAÇÃO

QUANTIDADE TOTAL DE PARTICIPANTES POR CATEGORIA:

(Informe quantos participantes de cada categoria abaixo estiveram presentes no Fórum)

CATEGORIA	QUANTIDADE
ARTICULADOR(A) MUNICIPAL	
MOBILIZADOR(A) DE ADOLESCENTES	
MEMBRO (A) DA COMISSÃO INTERSETORIAL	
SECRETÁRIO (A) MUNICIPAL	
TÉCNICO (A) MUNICIPAL	
LÍDER COMUNITÁRIO(A)	
SOCIEDADE CIVIL	
CONSELHEIRO (A) DE DIREITOS – CMDCA	
ADOLESCENTE(S) DO NUCA	
PROFESSOR (A)	
CONSELHEIRO (A) TUTELAR	
CRIANÇA E/OU ADOLESCENTE	
QUILOMBOLA	
INDÍGENA	
OUTRO. QUAL?	
TOTAL DE PARTICIPANTES	

QUANTIDADE TOTAL DE PARTICIPANTES POR GÊNERO:

MASCULINO: _____ FEMININO: _____ LGBTQIA+: _____

B. DO FÓRUM:

O FÓRUM FOI:

PRESENCIAL ONLINE HÍBRIDO

O FÓRUM ACONTECEU EM UM ÚNICO DIA?

SIM NÃO

HOUVE REALIZAÇÃO PRÉVIA DE TRABALHO EM GRUPO?

SIM NÃO



TRILHA DA CERTIFICAÇÃO

Percurso metodológico para gestão e execução das ações do Selo Unicef 2021-2024



SEGUE

A

TRILHA

**Monitoramento e
Autoavaliação**

Quem protege a criança,
Com saúde, assistência, educação
Esporte, lazer, cultura, participação
É merecedor de toda distinção
E no final dessa trilha, lá pelos idos de 2024
Certamente receberá como resultado a certificação

Olhando direitinho tem ainda muitos muito chão pra
caminhar
Até 2024 é preciso monitorar
Saber se a carroça está na trilha certa
Porque se não tiver a gente vai ter que aprumar.





TRILHA DA CERTIFICAÇÃO

Percurso metodológico para gestão e execução das ações do Selo Unicef 2021-2024

7

SEGUE

A

TRILHA

**Monitoramento e
Autoavaliação**

Todas as ações tem tempo certo pra realizar
2 pontos é o desejo, 1 pode, de vez em quando, se
aceitar, mas ninguém vai querer zerar!
Na agenda da Comissão Intermunicipal
Monitoramento é a principal pauta
O CMDCA ocupa posição de comando
Em duas reuniões para com atenção o plano olhar
E seguimos agindo até o 2º Fórum com nova
avaliação popular

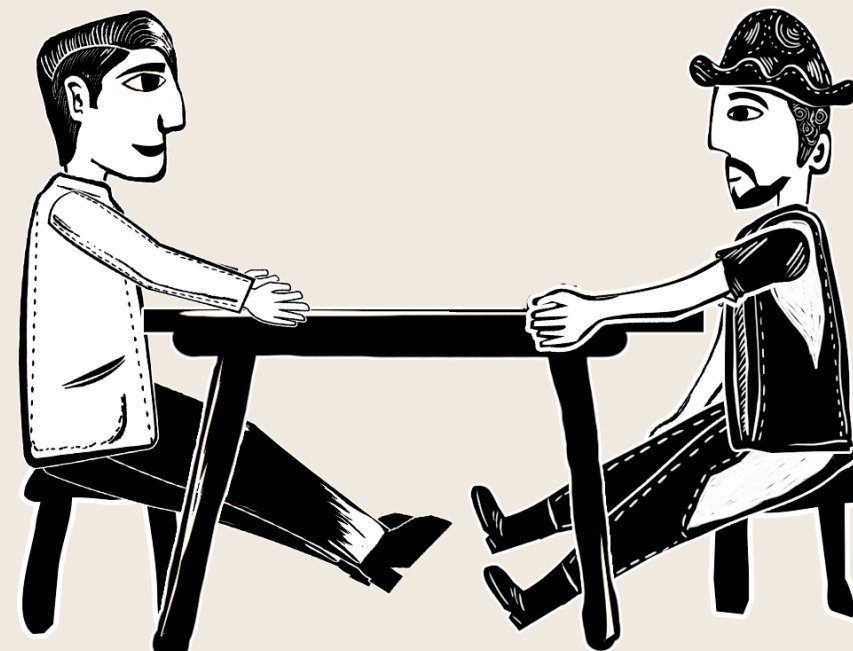



TRILHA DA CERTIFICAÇÃO

Percurso metodológico para gestão e execução das ações do Selo Unicef 2021-2024



SEGUE

A

TRILHA

**Monitoramento e
Autoavaliação**

Na realidade o Selo UNICEF é o fruto de muito esforço de quem entendeu sua missão de que cada criança que pisa no nosso chão é sujeito de direito e por isso merece respeito, cuidado e proteção.

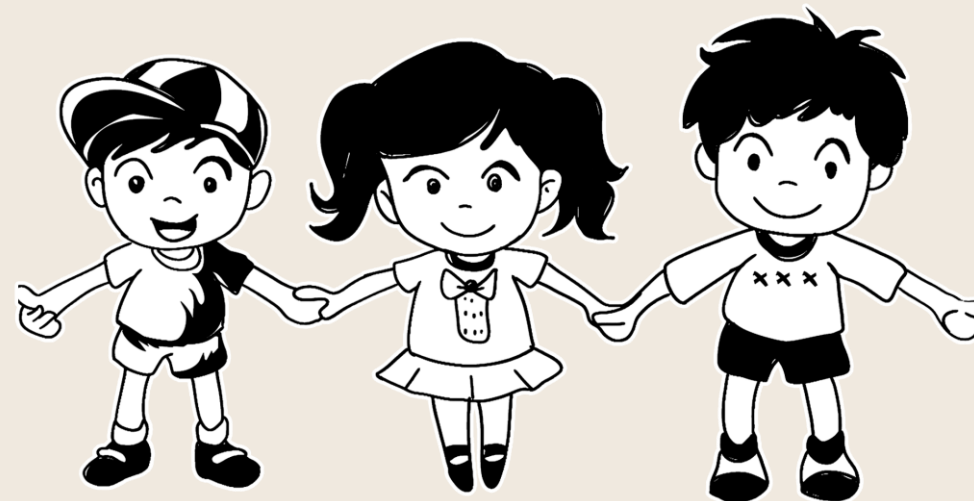



TRILHA DA CERTIFICAÇÃO

Percurso metodológico para gestão e execução das ações do Selo Unicef 2021-2024



REPARE BEM

Cronograma geral de ações é um documento de consulta cotidiana

Reuniões de Avaliação do Plano com o CMDCA até dezembro de 2022/2023

2º Fórum Comunitário em junho 2024



TRILHA DA CERTIFICAÇÃO

Percurso metodológico para gestão e execução das ações do Selo Unicef 2021-2024

Formação e informação não irão faltar, eventos sala aberta vai ter a granel, até todo mundo entender seu papel e tudo que tem que fazer.

Começou virtual, a pandemia não deu outra escolha, mas com o avanço da vacinação também teremos oportunidades de fazer reunião, com todo o cuidado essencial, na modalidade presencial.





TRILHA DA CERTIFICAÇÃO

Percurso metodológico para gestão e execução das ações do Selo Unicef 2021-2024

Não perca o passo da viagem
estaremos ao seu lado pode confiar
te atendemos pelo Whatsapp,
dá um oi pra gente lá,
o atendimento não é instantâneo,
mas retorno você sempre terá
o número é **83 3113-5837** se tiver pressa pode ligar,
escolhe com quem quer falar e pronto, a gente vai te ajudar.





TRILHA DA CERTIFICAÇÃO

**Percurso metodológico para gestão e execução
das ações do Selo Unicef 2021-2024**

PARTE 2

Comunicação e Monitoramento





TRILHA DA CERTIFICAÇÃO

Percurso metodológico para gestão e execução das ações do Selo Unicef 2021-2024





TRILHA DA CERTIFICAÇÃO

PARTE 2

Comunicação e Monitoramento

Percurso metodológico para gestão e execução das ações do Selo Unicef 2021-2024

CELEBRAR E HOMENAGEAR

Atenção companheirada,
é chegada uma **nova estação**
Mas antes dessa parada
Vamos **celebrar a mobilização**
Caminho de uma luta danada
Que envolveu a meninada
Brotando o Plano Municipal e de Participação.

Quem já fez toda entrega
vamos parabenizar
O arrocho foi grande
Mas ninguém pode afrouxar
Quem ainda não fez
Para não perder a vez
Vai ter que se esforçar

Se você está devendo
Se avexe para pagar
Tem um bocado de coisa
Que precisa entregar
Tem Fórum, NUCA, tem Plano
E as entregas do resto do ano
Vamos Simbora trabalhar.

Não quero ver ninguém chorando
Se anime, agora é remediar
A **Asserte** tem um time arretado
Prontinho pra te orientar
Porque no **Selo UNICEF**
Com a presença da **Asserte**
Assistência não vai faltar





TRILHA DA CERTIFICAÇÃO

PARTE 2

Comunicação e Monitoramento

Percurso metodológico para gestão e execução das ações do Selo Unicef 2021-2024

o **Selo UNICEF** é para desenvolver

Não existe concorrência

Você precisa entender

Quem é certificado cresce um bocado

Por isso continue tentando

todo mundo sai ganhando

Ninguém será deixado de lado

Por isso segure o pescoço

Abandonar não é uma opção

Quanto maior o desafio

Maior é aquela sensação

De que nosso trabalho é importante

E todo esforço neste instante

Jamais será em vão.

E abrindo uma janela

não poderíamos deixar

de registrar nesta trilha

quem nos ajudou a caminhar

trazendo sua poesia

sempre com muita cortesia

Para todos engajar

Com a corda do coração

Fez soar só melodia

Educação com emoção

conhecia o nosso povo

Agora é um anjo no céu

Deixou frutos a granel

Presente estará Rose Veloso.



Salve Rose educadora

Que a nossa ação alumia

nunca será esquecida

quem na vida o bem fazia

Viva a educação popular

Feita em qualquer lugar

Com potência e alegria.



TRILHA DA CERTIFICAÇÃO

PARTE 2

Comunicação e Monitoramento

Percurso metodológico para gestão e execução das ações do Selo Unicef 2021-2024

ESTAÇÃO COMUNICAÇÃO

Quem se comunica, não trumbica

Já disse o velho guerreiro

A Trilha da Certificação é clara

a informação é sem arroteio

A Estação é de Comunicação

Abra os zóio e pegue a visão

Porque ninguém está aqui a passeio

Para bem lhe atender

Foi tudo muito bem pensado

Valei-me tecnologia!

Ela está ao nosso lado

Sem ela não seria possível

Ter qualidade tão visível

Satisfazer o povo em cada estado





TRILHA DA CERTIFICAÇÃO

PARTE 2

Comunicação e Monitoramento

Percurso metodológico para gestão e execução das ações do Selo Unicef 2021-2024

Atendimento e acompanhamento

Compõem essa estação

Uma é do dia a dia

Outra é conjunto de ação

No primeiro a gente atende

No outro você aprende

Sala Aberta e Plantão

Em nosso atendimento

Para quem gosta de escrever

Tem PCJ, email e zap zap

Não é difícil de entender

É um sistema organizado

Que controla todo dado

Conversa não vai se perder

No Canal é outro nível

Lá você se identifica

Diz seu nome e o que implica

Escolhe o atendimento que quer

Abre logo seu chamado

Deixa tudo registrado

Em até 24h a gente diz como é

O canal é tecnologia

Né telemarketing não

É o povo que você conhece

Com o smartphone na mão

Atendimento especializado

Suporte técnico arretado

Pra te orientar na ação.





TRILHA DA CERTIFICAÇÃO

PARTE 2

Comunicação e Monitoramento

Percurso metodológico para gestão e execução das ações do Selo Unicef 2021-2024

Pro povo mais avexado

Também temos solução

Pessoal desesperado

É só fazer uma ligação

Tem central de atendimento

Todo mundo tá lá dentro

Arrocha o nó meu coração

Como a gente não é SAMU

A coisa não tem essa urgência

Nosso time é pequeno

Mas **tem muita competência**

Se não puder atender na hora

Tenha certeza que não demora

Vai retornar pra vossa excelência.

O melhor do atendimento

É que ele é inteligente

Totalmente integrado

É uma arrumação infitete

sempre muito humanizado

todo time **Asserte** escalado

no **83 3113-5837**

Agora pense com atenção

Uma andorinha só atendendo todo estado,

no inverno e no verão

you pode achar bonzim no whatsapp pessoal

Mas o trabalho para o profissional é pesado

Deixe de ser maluvido abençoado

Contato com **Asserte** só no institucional.





TRILHA DA CERTIFICAÇÃO

PARTE 2

Comunicação e Monitoramento

Percurso metodológico para gestão e execução das ações do Selo Unicef 2021-2024

Bora se organizar

O contato é só no zap institucional

Colabore com a saúde

De nossa profissional

Ela também tem família

Não é a boneca Emília

Tem que cuidar da saúde mental

A tecnologia tem lá suas mungangas

se o zap zap parar

der aquela zebrada

corra no **site da Asserte**

para abrir o seu chamado,

bote tudo bem detalhado

Que o nosso time também recebe

Quem mandar zap no privado

Vai voltar para o mobral

A gente já explicou

só no horário comercial

fora disso o bot não vai atender

Vamos insistir até você aprender

Por isso, não nos leve a mal.

Agora vamos falar do acompanhamento

Processo mais complexo

Programático e sistêmico

Quer seja de aplicativo ou conferência

a gente entrega em grupo

Sempre debulhando tudo

Para sua maior eficiência





TRILHA DA CERTIFICAÇÃO

PARTE 2

Comunicação e Monitoramento

Percursos metodológicos para gestão e execução das ações do Selo Unicef 2021-2024

A sala? tá sempre aberta
Pra **dúvida?** tem o plantão
A **troca de experiência**
Enriquece a ação
Tem gente que nunca perde
E não para só cresce
É formação, ação, reflexão

O cronograma é a bússola
Pra cada entrega ser vivida
Não para cumprir tabela
Mas pela criança desprovida
Supervisão capacitante
Fortalece o viajante
A permanecer firme na trilha

A partilha multiplica
Quando a gente se junta
sem deixar ninguém de lado
acolhe qualquer pergunta
no grupo do Zap zap
a comunicação faz altos cards
e gera conversa de ruma

Grupos por responsabilidade
A gente sempre aproveita
Todo mundo segue junto
A parceria se estreita
Quem quer chegar mais longe
Aproveita esse bonde
Fica sempre à espreita

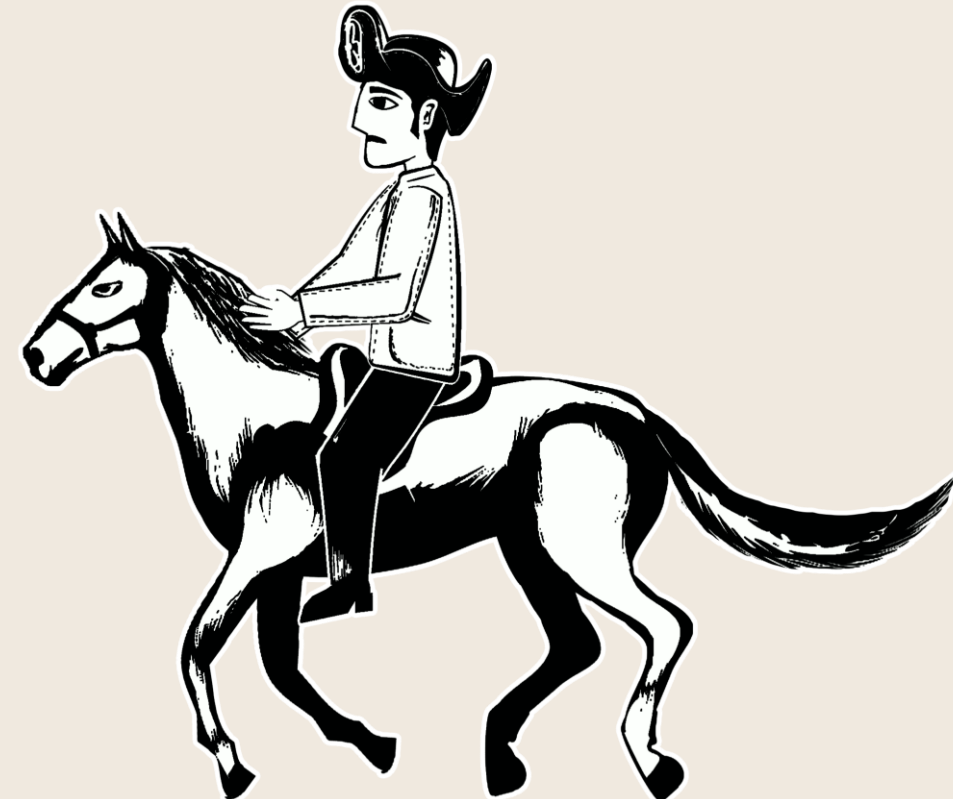



TRILHA DA CERTIFICAÇÃO

PARTE 2

Comunicação e Monitoramento

Percurso metodológico para gestão e execução das ações do Selo Unicef 2021-2024

Se você não tá no grupo
Não perca tempo não
Procure o time **Asserte**
E garanta sua inclusão
O espaço é privilegiado
A gente manda informação adoiado
É um **caminho forte para a certificação.**

O grupo é arretado
Tem sempre tudo por lá
Tem card, link e vídeo
dia pra ver e pra falar
E nesse abre e fecha
a gente não se dispersa
vamos fazendo o que será

Tome tento, se envolva
Em nossas redes sociais
Tudo atualizado
Para que você se desenvolva
Informação privilegiada
Orientação abalizada
Uma oportunidade da gota

Nossa trilha segue firme
Já temos um planejamento
A validação dá a nota
Diz se precisa aprimoramento
Agora vamos fazer uma nova parada
Importante, necessária
É a **Estação do Monitoramento**





TRILHA DA CERTIFICAÇÃO

PARTE 2

Comunicação e Monitoramento

Percurso metodológico para gestão e execução das ações do Selo Unicef 2021-2024

ESTAÇÃO MONITORAMENTO

Para entender o monitoramento

Não precisa de um grande curso

Com o peso que o povo bota

Parece um trabalho absurdo

Basta olhar sertanejo

A experiência no manejo

Já vai lhe ensinar é quase tudo

Os termos do estrangeiro

podem até lhe complicar

baseline, target, KPI

não deixe isso te assombrar

A gente tá no semiárido

E no idioma do nosso lado

É que a gente vai conversar.

Podemos entender

Com o exemplo do vaqueiro

Que junta a sua boiada

Para pasto procurar

No pingo do meio dia

Não tira o zói das novilhas

Que querem se desgarrar

Sabe quantas cabeças tem

O trabalho que é manejar

Tá diagnosticado

Antes da viagem começar

Sabe que se não tiver cuidado

Se o vaqueiro não for organizado

Nem um boi vai chegar lá





TRILHA DA CERTIFICAÇÃO

PARTE 2

Comunicação e Monitoramento

Percurso metodológico para gestão e execução das ações do Selo Unicef 2021-2024

A missão do vaqueiro
Ela é muito radical
E repare como a inteligência
no semiárido é genial
Ele sabe do risco que corre
de couro o corpo cobre
Gestão de risco total

Com armadura de couro
Se o gado desgarrar
Adentrar lá na caatinga
No meio do mato se enfiar
Não tem angico certo
Cacto do pior deserto
que lhe impeça de ir buscar

O esforço do vaqueiro
É manter a boiada junta
Não perder uma cabeça
Mesmo que a vaca tussa
No caminho vai tangendo
A marcha firme vai mantendo
Pense numa jornada bruta

Assim a gente entende
O que é monitoramento
Não adianta diagnóstico,
tampouco planejamento
Se ao longo do caminho
Deixar bandavoou
Todo esforço é perdido
O gado já se desgarrou





TRILHA DA CERTIFICAÇÃO

PARTE 2

Comunicação e Monitoramento

Percurso metodológico para gestão e execução das ações do Selo Unicef 2021-2024

O monitoramento
é pastorar, é cuidar
Assegurar que o planejamento
possa se concretizar
Se perceber que tá cruzando
Com a realidade conflitando
Avie, pra ajustar

Por isso é necessário
Ter um time municipal porreta
Representativo, intersetorial
Forte como uma carreta
Que se encontre com frequência
Análise sem inocência
Não deixe o plano na gaveta

Quem faz tudo de bolo?
É Boleira
Quem monitora?
É certaíra
Sabe que pra gerar resultado
Precisa dar um duro danado
Não pode dar bobeira

No monitoramento
tem um tá de indicador
Negócio meio complicado
Vamos recorrer ao agricultor
Que no seu exemplo de vida
Dá aula e simplifica
Coisa que acham que é só pra doutor





TRILHA DA CERTIFICAÇÃO

PARTE 2

Comunicação e Monitoramento

Percursos metodológicos para gestão e execução das ações do Selo Unicef 2021-2024

Pense no agricultor

Que lê os sinais do tempo

Que vive olhando pro céu

Pra saber quando plantar

Se chove em 19 de março

É só correr pro abraço

E as sementes enfiar

O indicador no projeto

É um parâmetro pra medir

Se o esforço que tu tá fazendo

Tá te levando a progredir

Não tem choro nem vela

Nem a faixa amarela

Se tiver errado você vai sentir

Outro exemplo pra ajudar

É no caso do menino

Irmurecido, mufino

Adoentado pra danar

Se queimando de febre

Não como e nem bebe

Da cama não consegue levantar

E agora minha fia

Como a gente vai saber

Se o danado do menino

Vai conseguir sobreviver

Precisamos identificar

Parâmetros para verificar

O que pode acontecer





TRILHA DA CERTIFICAÇÃO

PARTE 2

Comunicação e Monitoramento

Percurso metodológico para gestão e execução das ações do Selo Unicef 2021-2024

Um parâmetro bem simples

É a temperatura

Que a gente pode medir

Até sem muita estrutura

Se tiver pegando fogo

Ou se estiver esfriando

vamos saber se tá melhorando ou piorando

Com mais estrutura

Podemos ser mais precisos

O uso de um termômetro

Algo muito conhecido

Meio de verificação eficiente

Que informa na hora pra gente

Com um dado científico.

Mas repare com atenção

Que para a mesma doença

Podemos ter num instante

Outras referências marcantes

Que nos mostrem na aparência

uma firme evidência

do estado de saúde do infante.

Um outro indicador pode ser

O grau de disposição

Aqui o sistema é diferente

Tem que ter mais qualificação

Se menino já se levanta

Consegue comer a janta

Acabou a prostração





TRILHA DA CERTIFICAÇÃO

PARTE 2

Comunicação e Monitoramento

Percurso metodológico para gestão e execução das ações do Selo Unicef 2021-2024

Seja quali ou quantitativo
Lhe tem muita serventia
O indicador é amigo
De quem quer gerar mudança
Tenha sempre do seu lado
De modo bem organizado
Pra ter uma boa governança

Esse arroteio todo
É pra lembrar que no **Selo**
Tem os indicadores sociais
você já não tem mais receio
Sabe o que é e como se faz
A sua importância e ideais
E a forma de manuseio

Não deixe tudo pra depois
Os indicadores levam tempo pra mudar
Se você não começar logo
A seu plano implementar
Vai fazer todas as entregas
Roupa nova cheia de pregas
Mas a certificação não vão lhe entregar.

Seguindo na caminhada
Precisamos de instrumentos
Que sistematizem nossas pegadas
Que nos permitam a experiência
De viver o monitoramento
diário de bordo nascendo
É gestão com excelência





TRILHA DA CERTIFICAÇÃO

PARTE 2

Comunicação e Monitoramento

Percurso metodológico para gestão e execução das ações do Selo Unicef 2021-2024

O **diário de bordo** é simples
Ferramenta de acompanhamento da ação
Olhando para os resultados
Tomando decisão
Ajudando a equipe do **Selo**
A se manter por inteiro
Rumo à certificação

É uma ficha simples
Que vai lhe ajudar
A dispor as informações
Para monitorar
Partindo do Plano Municipal
Com detalhamento operacional
E status pra acompanhar

O instrumento foi pensado
Para ajudar a Comissão Intersectorial
Dando elementos para uma comparação
Entre o que foi planejado
E o que foi realizado
Pintando um verdadeiro cenário
Do status de implementação

Cada RS ou indicador em uma ficha
Vai ajudar a visualizar
todos os responsáveis
Escalados para realizar
As ações e encaminhamentos
Os cursos e eventos
Vai ficar tudo sistematizado lá





TRILHA DA CERTIFICAÇÃO

PARTE 2

Comunicação e Monitoramento

Percurso metodológico para gestão e execução das ações do Selo Unicef 2021-2024

A gente ainda sugere
O uso do lápis grafite
Pra permitir ao longo dos meses
A atualização
Verificado caso a caso
O progresso ou o descaso
A perspectiva de certificação

Queremos lhe desafiar
A estabelecer uma agenda
Para monitorar e realinhar
Um encontro por mês
Articulador, Gestor
adolescentes do NUCA e mobilizador
Na reunião tem que ser freguês

Desafio tá feito
Para fazer diferença
Pra tudo tem um jeito
Usando das ferramentas
E em contanto com a gente
comunidade aprendente
é desenvolvimento que a gente fomenta.





TRILHA DA CERTIFICAÇÃO

**Percurso metodológico para gestão e execução
das ações do Selo Unicef 2021-2024**

PARTE 3

Estação da Avaliação





TRILHA DA CERTIFICAÇÃO

Percurso metodológico para gestão e execução das ações do Selo Unicef 2021-2024





TRILHA DA CERTIFICAÇÃO

PARTE 3

Avaliação

Percurso metodológico para gestão e execução das ações do Selo Unicef 2021-2024

AVALIAÇÃO

Vamos lá companheirada
O tempo está correndo
Não se perca pelo caminho
Se ligue! Preste atenção
Pra seguir firme na trilha
Junte esse povo que brilha
Simbora viver a **avaliação**.

Essa estação é o pipoco
Todo mundo é importante
não deixe o CMDCA sozinho
junte a comissão no mesmo instante
É gestão e participação
organize o seu vagão
leve o **Nuca e seus representantes**

O **Selo Unicef** orienta
o **plano de ação avaliar**
momento importante
com a liderança do CMDCA
Ele tem a condição
De liderar a avaliação
O impacto analisar

Além do plano de ação
Precisamos ampliar
já pastoramos as entregas
o que não cansamos de falar
No **Selo Unicef** tem tempo certo
Para o gesto concreto
Os Indicadores Sociais avaliar





TRILHA DA CERTIFICAÇÃO

PARTE 3

Avaliação

Percurso metodológico para gestão e execução das ações do Selo Unicef 2021-2024

Arrume um binóculo e um espelho
É uma analogia popular
Limpe a vista direito
Dê as mãos e vamos lá
A gente vai explicar sem arroteio
Tire o receio do meio
Que a avaliação já vai passar

Repara no binóculo
Ele permite olhar pra longe
Traz o distante pra perto
A gente mira o horizonte
Nossa atenção é para a meta
Ela é a medida certa
Será que fizemos a ponte?

A ponte que nós falamos
É a resposta de gestão
Implementamos o que precisa
para reverter a situação?
7 indicadores sociais
todos de fontes oficiais
serão foco da avaliação

Quando falo do espelho
o exemplo é literal
do município mostra a realidade,
o bichinho não é mau
espelho, espelho meu
quem é meu adversário,
pra eu conseguir reverter cada cenário?
Vixe! o coração chega gemeu





TRILHA DA CERTIFICAÇÃO

PARTE 3

Avaliação

Percursos metodológicos para gestão e execução das ações do Selo Unicef 2021-2024

Avaliar rima com educar

É processo de aprendizagem

Faça com humildade

mas sem se humilhar

Reconhecer o que não deu certo

Mesmo você tendo estado bem perto

Não é sentença de que não dará

Articuladora/or reúna as variáveis

Tenha argumentos em mãos

Todo mundo quer colher resultados

Mas poucos se envolvem com atenção

É sempre uma boa oportunidade

De celebrar as conquistas de verdade

Mas de reforçar o papel de cada pessoa na missão

Ninguém passa ileso

Todo mundo aprende

Até um indicador negativo

Pode impulsionar a gente pra frente

Depende da nossa atitude

Do time a solicitude

Avaliação é escola minha gente

Já está disponível o relatório parcial

Compilado de indicadores

um retrato potencial

Não se apegue tanto ao dado

Mas ao que ele comunica

O dado pode até divergir

mas sua tendência é inequívoca





TRILHA DA CERTIFICAÇÃO

PARTE 3

Avaliação

Percurso metodológico para gestão e execução das ações do Selo Unicef 2021-2024

Tem indicador que precisamos aumentar

Cobertura vacinal é um exemplo

Quanto mais, melhor

menos doença haverá

Para que a sociedade se anime

E a fake news extermine

Tem campanha do **UNICEF** e **ASSERTE** para te ajudar.

VÁ, SIM! VACINE é a campanha

Um esforço de mobilização

Quem já bateu ou não a meta

Deve fortalecer a divulgação

O prejuízo nacional foi grande

Vai precisar de esforço constante

Até retomar os antigos índices de vacinação.

Tem outro tipo de indicador

Que a gente tem que diminuir

Para o abandono escolar

a Busca ativa te acode

não vamos admitir

corra pra se redimir

fora da escola, não pode!

Esse seu indicador

é a cara da sua **Busca Ativa**

Arroche o nó nesse negócio

As crianças têm direito

De voltar para escola

ter merenda, jogar bola

sonhar um futuro perfeito





TRILHA DA CERTIFICAÇÃO

PARTE 3

Avaliação

Percurso metodológico para gestão e execução das ações do Selo Unicef 2021-2024

Tem um outro indicador
que é simples de resolver
a pandemia já disse
a higiene tem que melhorar
garantam água tratada,
constante e bem acondicionada
para em segurança a escolar funcionar

De 15 a 17 anos é uma fase crucial
adolescente com pescoço duro
já fora da rede municipal
seja da cidade ou do sítio
independente da rede de educação
adolescente é do município
Bora garantir a inclusão

Perto da escola
afastado dos riscos
esse indicador deve aumentar
O indicador é o guia da situação
veja o que conseguiu
se está acima, igual ou se caiu
Busca Ativa Escolar é proteção

O indicador 5
pode confundir o desavisado
Filho de adolescente
geralmente é não planejado
Como agora no Brasil tem outro tipo de clima
retomemos a mobilização
o melhor remédio é a prevenção.
vamos proteger o futuro da menina





TRILHA DA CERTIFICAÇÃO

PARTE 3

Avaliação

Percurso metodológico para gestão e execução das ações do Selo Unicef 2021-2024

**Nesse indicador
precisamos diminuir
menos gravidez na adolescência**
nos ajuda neste sentido
não temos tempo a perder
envolva quem tem algo a fazer
é impacto garantido.

Abra os zoi no **indicador 6**
pra não sobrar na curva
Ninguém quer mais violência
Vai pra lá, abre essa cuca
O SIPIA Conselho Tutelar
É uma estratégia basilar
Para criar política pública



Quanto mais registro
Mais conhecimento da realidade
Sobre o que está acontecendo
a prevalência da Violência
SIPIA alimentado gera evidência
Mostra aos gestores a tendência
É proteção com informação e transparência.

O **indicador 7** é mais fácil de compreender
as **metas estão relacionadas**
com a resposta ao Censo SUAS
cada um é responsável por seus dados
por isso atenção no repasse de informação
quem tem a meta exorbitante
sabe que errou naquele instante
precisa arrochar na retificação.



TRILHA DA CERTIFICAÇÃO

PARTE 3

Avaliação

Percurso metodológico para gestão e execução das ações do Selo Unicef 2021-2024

Se estamos avançando

Parabéns! Vamos pra frente

Se não saímos do canto

Vamos mudar a receita

Incrementar o plano

Dar gás durante o ano

Para fazer nova colheita

Se estamos regredindo

O buraco é mais embaixo

o que estamos fazendo

está subdimensionado

Precisa aprofundar avaliação

Reforçar a articulação e mobilização

Refazer com ousadia o plano de ação

Seja qual for o resultado de sua avaliação

Não precisa de desespero

O caminho se faz caminhando

A gente aprende até com erro

Estaremos ao seu lado

Um plano de ação bem repensado

É mesmo que arado de ferro

Vamos seguir firmes na trilha

Já já é a certificação

das pedras faça escada

com sua voz reforce a toada

de que tudo vale a pena

por que a criança seja grande ou pequena

precisa ser enxergada, protegida e cuidada.





TRILHA DA CERTIFICAÇÃO

**Percurso metodológico para gestão e execução
das ações do Selo Unicef 2021-2024**

PARTE 4

Estação Final - Em busca da Certificação





TRILHA DA CERTIFICAÇÃO

PARTE 4

Estação Final - Em busca da Certificação

Percurso metodológico para gestão e execução das ações do Selo Unicef 2021-2024

OLHANDO PARA TRÁS

Valei-me meu São José!
Março já foi embora
Nessa caminhada de fé
Escrevemos muita história
Atravessamos a pandemia
Andamos mais que uma romaria
Tá chegando a grande hora.

Mas é preciso relembrar
Que além do Selo querer
Estamos em uma jornada
Que é muito mais de aprender
A certificação é consequência
De quem mostrou suficiência
Na articulação para proteger

Nesta estação da trilha
Nós vamos rememorar
O muito que fizemos
O que ainda temos que entregar
Porque para ser certificado
Tem que tá tudo arrumado
É proibido cochilar.





TRILHA DA CERTIFICAÇÃO

PARTE 4

Estação Final - Em busca da Certificação

Percurso metodológico para gestão e execução das ações do Selo Unicef 2021-2024

Olhando o que passou
Dá uma certa nostalgia
Era tanta reunião
Dia e noite, noite e dia
O povo no celular
Uma tela a nos separar
Era plena pandemia.

Do acesso a PCJ
a criação do Nuca
primeiro Fórum Comunitário
na pandemia, foi uma luta
Checklist e autoavaliação
BAE, 1Mio e BAV a adesão
Foi uma grande labuta.

Lembro daquela agonia
Com o tá de U-report
Era um moído grande
Porque a meninada sumia
Mas ao escutar os municípios
Tendo igualdade de gênero como princípio
A planilha passou a ter igual serventia

Fluxo de saúde mental
Uma entrega interessante
Serviço Psicossocial
Comprovação importante
Teve live a grané
Um curso só o filé
Suporte técnico constante

Lembra também do programa
De lavagem de mãos?
Formulário e portaria
Grande mobilização
Garantindo em cada escola
Um cuidado, sem demora
Água, pia e sabão





TRILHA DA CERTIFICAÇÃO

PARTE 4

Estação Final - Em busca da Certificação

Percurso metodológico para gestão e execução das ações do Selo Unicef 2021-2024

Cinco ações de prevenção
A toda e qualquer violência
Reforçou nossa atenção
À infância e adolescência
À agenda nacional
viva no municipal
Trouxe a pauta para a urgência

Mesmo com a metodologia mudada
O CMDCA tem a sua colocação
É o ator mais importante
Do sistema de proteção
Pra política DCA prosperar
Ele tem que funcionar
É o eixo de participação

Com o CMDCA
Avaliação se legitima
De olho no indicador
Retroalimenta e anima
O SGD integrado
O plano monitorado
É a proteção que a lei determina





TRILHA DA CERTIFICAÇÃO

PARTE 4

Estação Final - Em busca da Certificação

Percursos metodológicos para gestão e execução das ações do Selo Unicef 2021-2024

O NUCA não foi feito
para ser figuração
A meninada tem voz
Faz valer sua opinião
Quem leva adolescente a sério
Sabe que não tem mistério
Garante e respeita sua participação

A BAV veio chegando
Pela extrema necessidade
A todos responsabilizando
Não era pra ser novidade
Para além da Adesão
Garantiu sensibilização
Vacinação com intersectorialidade

Plano da primeira infância
Grande responsabilidade
Ele tem força de lei
Não pode ser pela metade
Não basta só escrever
Tem que fazer pra valer
Primeira infância é prioridade

Lei da escuta protegida
O sarrafo é lá em cima
Precisa de musculatura
Articulação ainda mais fina
Não dá pra fazer de conta
A comissão tem que tá pronta
Só quem tá forte termina





TRILHA DA CERTIFICAÇÃO

PARTE 4

Estação Final - Em busca da Certificação

Percurso metodológico para gestão e execução das ações do Selo Unicef 2021-2024

Do Selo a Educação
É uma locomotiva
Busca Ativa Escolar
A intersectorialidade ensina
Saúde, assistência lado a lado
Todo mundo encangado
É proteção com disciplina

Não tem como esquecer
Que o Selo qualifica
A chegada do AVA
Facilitou a nossa vida
Se não errou no login
Os dados computam direitim
Acabou-se aquela briga

Vixe que olhar pra trás
Deu até uma canseira
Isso é só pra lembrar
Que ninguém está aqui por brincadeira
O trabalho é constante
Suporte técnico incessante
Estamos juntos nessa carreira

Educação de qualidade
O Selo também promove
Pra criança pequenina
Sucesso escolar dos maiores
Com o INDIQUE, autoavaliação
O UNICEF ajuda na interpretação
Para que o processo se aprimore

Os cursos são importantes
Para nosso povo preparar
Investimento pesado
Para o atendimento melhorar
Aproveite a oportunidade
Chame profissionais da sua cidade
Vamos simhora aproveitar.

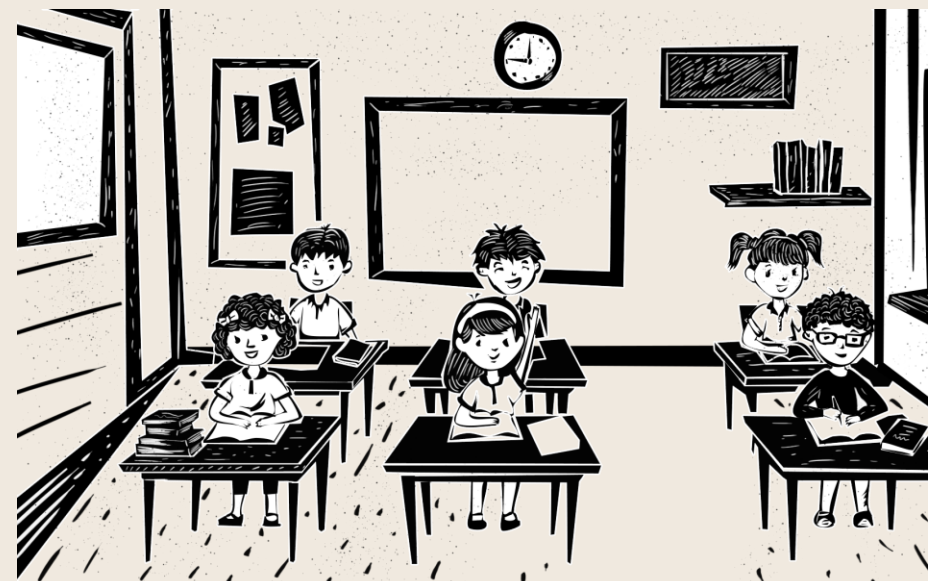



TRILHA DA CERTIFICAÇÃO

PARTE 4

Estação Final - Em busca da Certificação

Percurso metodológico para gestão e execução das ações do Selo Unicef 2021-2024

Não gosto de arroteio
Vou logo adiantar
Sem fazer toda entrega
Ninguém vai certificar
Veja se ainda tem pendência
Junto o povo, tome tenência
corra para se limpar

A três meses de findar
O tempo é um carcará
Resolva logo as pendências
Avie para entregar
Quem tá rente nesta trilha
Não tem tempo para pilha
Basta se organizar

Tem muito município
Que deixou a BAE de lado
Achando que o que fez em 23
Já garantia o certificado
Ledo engano, minha bença
Desfaça logo essa crença
Corra atrás do resultado

Até o final de junho
Muita água vai rolar
As entregas da educação
Cuide para renovar
Arroche na mobilização
É a segunda medição
O tempo tá curto, mas ainda dá





TRILHA DA CERTIFICAÇÃO

PARTE 4

Estação Final - Em busca da Certificação

Percurso metodológico para gestão e execução das ações do Selo Unicef 2021-2024

Tem curso à vontade
Até pra mobilizador da educação
30% das escolas
Monitore com atenção
1 gestor e 1 professor
Conhecimento promissor
Sem isso, não tem certificação

Nesta mesma esteira
Tem que gerar oportunidade
Coloque na plataforma
Registre com qualidade
Repare a sua meta
É futuro que se espera
É 1 milhão de oportunidade

A proteção social
Quer compromisso comprovado
Prioridade aqui se mostra
No orçamento aprovado
Mostre logo a LDO
A prioridade no por menor
SUAS bem financiado.

Além do orçamento
Que é prova de atenção
O RS7 veio pra qualificar
1 ou dois CRAS na sua atuação
Integrando Assistência
Com saúde e Educação
É intersectorialidade e forte articulação





TRILHA DA CERTIFICAÇÃO

PARTE 4

Estação Final - Em busca da Certificação

Percursos metodológicos para gestão e execução das ações do Selo Unicef 2021-2024

No eixo de participação
Vai precisar comprovar
O pleno funcionamento
do CMDCA
Entrega na PCJ
Repare bem o que coloca
Para não se complicar

Conselho Tutelar funcionando
Além de uma obrigação
É uma entrega fixada
No eixo de participação
Comprove o seu funcionamento
Da criança o atendimento
Pontue nesta edição

Do NUCA se espera
A implementação
Das 4 atividades propostas
No plano de Participação
São temas bem urgentes
Que se fizerem presentes
Durante toda a edição

Entre no clima
Para a mitigação
Das mudanças climáticas
Menos poluição
Meninas empoderadas
Com oportunidades igualadas
Mais voz e participação

Saúde sexual
Saúde reprodutiva
Foco na prevenção
Gravidez precoce prevenida
Enfrentado o Racismo e a violência
Adolescentes na resistência
Êta peleja bonita





TRILHA DA CERTIFICAÇÃO

PARTE 4

Estação Final - Em busca da Certificação

Percurso metodológico para gestão e execução das ações do Selo Unicef 2021-2024

De estação em estação
Antes do tão sonhado prêmio
Chegamos no momento decisivo
Preste Bastante Atenção
2º Fórum Comunitário
Se prepare, organize o cenário
É hora de avaliação

Já tivemos uma estação
Que tratou muito bem disso
Trouxe nova perspectiva
Tirou o medo do juízo
Avaliação não é julgamento
O espírito é de entendimento
De tudo que foi vivido

A comissão intersetorial organiza
Junto com o NUCA e CMDCA
Chama os atores chave da cidade
Envolve o Conselho Tutelar
Lideranças comunitárias
Profissionais das variadas áreas
Precisa também chamar

A base dessa análise
É a jornada do selo
Aquilo que se previa no plano
Versus aquilo que foi feito
Para avaliação mais apurada
Para uma referência acertada
Use o monitor do Selo





TRILHA DA CERTIFICAÇÃO

PARTE 4

Estação Final - Em busca da Certificação

Percursos metodológicos para gestão e execução das ações do Selo Unicef 2021-2024

O 2º fórum é uma oportunidade
Para em assembleia analisar
Os Resultados Sistêmicos
O indicador reparar
Oriente bem o trabalho
Veja o que foi certo e o que foi falho
Dividir em grupos pode facilitar

Criança e Adolescente
São o centro da jornada
Bote pra tocarem Asa Branca
Mas depois não mande para casa
Envolve no trabalho em grupo
Facilite a explicação do assunto
Sabe onde o sapato aperta, quem calça

Lembre-se que o sofisticado
É fazer o simples
Pra se fazer bem-feito o Fórum
Não precisa de requinte
Precisa de organização
Bom registro e sistematização
Envolver bem, todo o time

Garanta toda evidência
Que é preciso para comprovar
Ficha de inscrição do participante
Lista de presença, foto, não pode faltar
Elabore o relatório com dedicação
Preencha a ficha e o formulário da PCJ com atenção
Caboce! É só a validação aguardar





TRILHA DA CERTIFICAÇÃO

PARTE 4

Estação Final - Em busca da Certificação

Percurso metodológico para gestão e execução das ações do Selo Unicef 2021-2024

Chegando no final da trilha
A gente chora ou sorri?
Alguns cabelos caíram
Outros embranqueceram ali
Mas ninguém tira da nossa mente
O quanto o trabalho da gente
Ainda vai repercutir

Mudar estruturas
É coisa de gente grande
O Selo UNICEF fomenta
Essa Transformação importante
Processo que começa na gente
Desde o momento que sente
Que o futuro depende deste instante

Tem gente que é imediatista
Que quer ver tudo agora
A mudança social não é instantânea
É processual, ela demora
Acredite no seu trabalho
Persista em qualquer cenário
Porque quem sabe faz a hora

O que falar da assistência
Em plena Semana Santa
A mobilização tem insistência
Até defunto levanta
Carimba que é top
na Asserte o time é forte
O esforço é por cada criança





TRILHA DA CERTIFICAÇÃO

PARTE 4

Estação Final - Em busca da Certificação

Percursos metodológicos para gestão e execução das ações do Selo Unicef 2021-2024

Vixe! A conversa tá boa
Mas já chegou nossa estação
Sentimento de dever cumprido
Não soltamos a sua mão
Nos doamos em cada troca
Aprendemos que só a bexiga taboca
Levaremos uma grande lição

A mudança do mundo
Começa na gente
A proteção que queremos
Se dá quando a gente sente
Que faz parte da solução
Que tem papel na questão
Quando eu não fico ausente

Salve lutador, lutadora!
Que deu o sangue na jornada
Puxou a responsabilidade
Agiu de forma sedutora
Nosso máximo respeito
Registro todo o nosso apreço
A cada Articulador e Articuladora

Ressaltamos a riqueza
Da intersectorialidade
Cada mobilizador envolvido
Dentro da sua possibilidade
Facilitou muito o trabalho
Deixando tudo articulado
Proteção Integral na prioridade





TRILHA DA CERTIFICAÇÃO

PARTE 4

Estação Final - Em busca da Certificação

Percurso metodológico para gestão e execução das ações do Selo Unicef 2021-2024

Um salve ao UNICEF
Parceiro que planta esperança
Nossa imensa gratidão
Pela sua confiança
O respeito construído
Fruto do trabalho vivido
Ficará como uma herança

Viva o Semiárido!
Viva o Selo UNICEF!
Que vivam nossas Crianças e Adolescentes!





TRILHA DA CERTIFICAÇÃO

PARTE 4

Estação Final - Em busca da Certificação

Percurso metodológico para gestão e execução das ações do Selo Unicef 2021-2024

FALA COM A GENTE!

83 3113-5837 – Ligação e canal de whatsapp

coordenacao@asserte.org.br

especialistas@asserte.org.br

selounicef.al@asserte.org.br

selounicef.pe@asserte.org.br

selounicef.pb@asserte.org.br

monitoramento@asserte.org.br





INICIATIVA



PARCERIAS E ESTRATÉGIAS



PARCERIAS NO SEMIÁRIDO



PARCERIAS NA AMAZÔNIA



PARCERIAS INSTITUCIONAIS



PARCERIAS TÉCNICAS

